



**PROGRAM MAGISTER
ILMU EKONOMI
FAKULTAS EKONOMI
UNIVERSITAS SUMATERA UTARA**

**PROSEDUR:
PEMBAYARAN SUMBANGAN
PENGEMBANGAN PENDIDIKAN (SPP)**

No. Dokumen : MP- GKM – MIE- 05
Edisi : 1
Revisi : 2
Berlaku efektif : November 2021
Halaman : 1 dari 11

**PROSEDUR
PEMBAYARAN SUMBANGAN PENGEMBANGAN PENDIDIKAN (SPP)
PROGRAM MAGISTER ILMU EKONOMI FEB USU**

Disiapkan Oleh	Nama	Jabatan	Tanda Tangan	Tanggal
	Prof. Dr. lic.rer.reg. Sirojuzilam, SE	Ketua		
	Irsyad,SE, M.Soc.Sc, Ph.D	Sekretaris		
	Misnan	Anggota		
Disahkan Oleh	Nama	Jabatan	Tanda Tangan	Tanggal
	Dr. Fadli, SE, M.Si	Dekan		

DAFTAR DISTRIBUSI

No	Penerima	Personil	Tanda Tangan	Tanggal
1	Dekan Fakultas Ekonomi & Bisnis	Dekan FEB-USU		
		Wadek-I FEB-USU		
		Wadek-II FEB-USU		
2	TU FEB	KTU-FEB USU		
3	Program Studi Magister Ilmu Ekonomi	Ketua		
		Sekretaris		
		Sekretariat		

CATATAN PERUBAHAN

Revisi ke	Tanggal	Halaman	Paragraf	Alasan	Disahkan Oleh	Fungsi (Jabatan)	Tanda Tangan



**PROGRAM MAGISTER
ILMU EKONOMI
FAKULTAS EKONOMI
UNIVERSITAS SUMATERA UTARA**

**PROSEDUR:
PEMBAYARAN SUMBANGAN
PENGEMBANGAN PENDIDIKAN (SPP)**

No. Dokumen	:	MP- GKM – MIE- 05
Edisi	:	1
Revisi	:	2
Berlaku efektif	:	November 2021
Halaman	:	2 dari 11

1. TUJUAN

Untuk memberi penjelasan kepada mahasiswa program studi di lingkungan Fakultas Ekonomi dan Bisnis USU tentang prosedur pembayaran Sumbangan Pengembangan Pendidikan (SPP)

2. RUANG LINGKUP

Prosedur ini digunakan sebagai petunjuk pembayaran SPP di FEB USU yang meliputi:

- Pelaksanaan pembayaran SPP
- Pelaksanaan pendaftaran ulang

3. DEFINISI

- Sumbangan Pengembangan Pendidikan (SPP)
Jumlah uang yang harus dibayar oleh seorang mahasiswa untuk satu tahun ajaran dan pembayaran dilakukan pada awal tahun ajaran sesuai dengan jadwal yang telah ditetapkan
- Daftar Ulang
Proses pendaftaran mahasiswa ke FEB USU setelah mahasiswa membayar SPP
- Biaya Kelengkapan Mahasiswa
Biaya yang dipungut dari mahasiswa satu kali dalam masa studi dana tersebut digunakan untuk pembinaan kepastakaan USU dan ICT USU

4. REFERENSI

- Buku Panduan Fakultas Ekonomi dan Bisnis USU 2017
- Manual Mutu FEB USU 2005
- SK Dekan FEB

5. KETENTUAN UMUM

Mahasiswa FEB USU harus membayar SPP/administrasi pengelolaan di awal semester agar mahasiswa memperoleh hak untuk mendapat pelayanan akademik dan administrasi pada semester berjalan.

Tujuan Pembayaran SPP

- a. Untuk memperlancar proses belajar mengajar pada FEB USU
- b. Untuk membiayai segala kegiatan di FEB USU seperti honorarium dosen, pengelola dan pegawai FEB, perawatan inventaris, dan lainnya



**PROGRAM MAGISTER
ILMU EKONOMI
FAKULTAS EKONOMI
UNIVERSITAS SUMATERA UTARA**

**PROSEDUR:
PEMBAYARAN SUMBANGAN
PENGEMBANGAN PENDIDIKAN (SPP)**

No. Dokumen : MP- GKM – MIE- 05
Edisi : 1
Revisi : 2
Berlaku efektif : November 2021
Halaman : 3 dari 11

7. PERSYARATAN

Persyaratan untuk membayar SPP bagi mahasiswa baru sebagai berikut:

1. Membawa surat panggilan dari Dekan FEB tentang penerimaan mahasiswa baru
2. Membawa fotokopi ijazah dan transkrip nilai yang telah dilegalisir masing-masing 1 (satu) lembar

Persyaratan untuk membayar SPP bagi mahasiswa lama sebagai berikut:

- a. Terdaftar sebagai mahasiswa aktif pada semester berjalan
- b. Membawa bukti setoran yang lama

8. TATACARA PELAKSANAAN

Tata cara pelaksanaan pembayaran SPP:

- a. Mengambil blanko SPP yang telah diisi data mahasiswa dan telah ditandatangani oleh Kasubag Keuangan/KTU FEB USU (Lampiran 1)
- b. Mahasiswa manandatangani bukti pengambilan blanko SPP sesuai dengan program studi, tahun akademik, nama, NIM (Lampiran 2)
- c. Mahasiswa menyetor langsung ke Bank Mandiri cabang USU
- d. Setelah membayar SPP mahasiswa akan menerima bukti setoran yang telah divalidasi warna putih, merah dan hijau (Lampiran 3)
- e. Asli bukti setoran dipegang oleh mahasiswa dan mengembalikan bukti setoran warna merah/hijau kepada bagian keuangan FEB USU
- f. Mahasiswa manandatangani bukti pengembalian blanko SPP kepada bagian keuangan FEB USU (Lampiran 4)
- g. Memfoto kopi bukti setoran (satu lembar) dan diserahkan kepada program studi yang bersangkutan



**PROGRAM MAGISTER
ILMU EKONOMI
FAKULTAS EKONOMI
UNIVERSITAS SUMATERA UTARA**

**PROSEDUR:
PEMBAYARAN SUMBANGAN
PENGEMBANGAN PENDIDIKAN (SPP)**

No. Dokumen : MP- GKM – MIE- 05
Edisi : 1
Revisi : 2
Berlaku efektif : November 2021
Halaman : 4 dari 11

Diagram Alir Prosedur Pembayaran SPP

Pelaksana

Proses

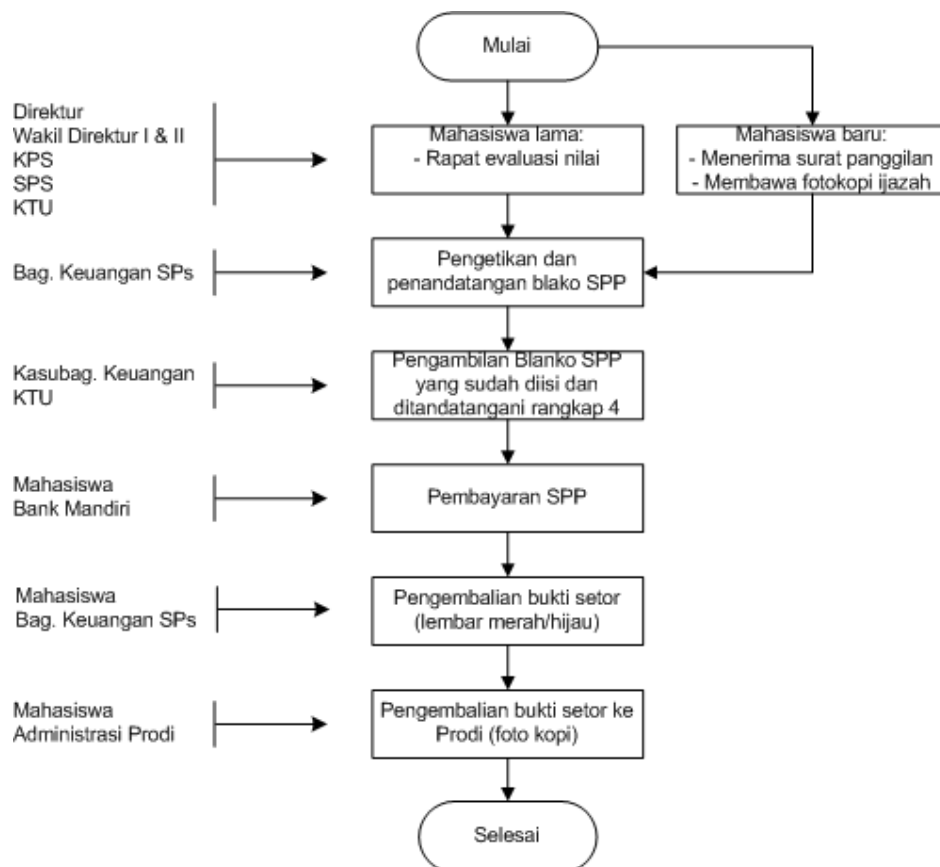





**PROGRAM MAGISTER
ILMU EKONOMI
FAKULTAS EKONOMI
UNIVERSITAS SUMATERA UTARA**

**PROSEDUR:
PEMBAYARAN SUMBANGAN
PENGEMBANGAN PENDIDIKAN (SPP)**

No. Dokumen : MP- GKM – MIE- 05
Edisi : 1
Revisi : 2
Berlaku efektif : November 2021
Halaman : 5 dari 11

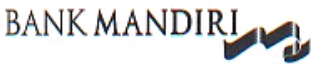
Lampiran 1. Contoh blanko SPP

 		UNIVERSITAS SUMATERA UTARA FORMULIR SETORAN UNTUK SEKOLAH PASCA SARJANA (SPs) USU <i>Deposit Form For Sekolah Pasca Sarjana (SPs) USU</i>	
No. : 001570		CABANG USU <i>Branch</i>	TANGGAL/...../20 ... <i>Date</i>
HARAP DITULIS DENGAN HURUF CETAK / Fill in with Block Letters			
VALIDASI		Nama Lengkap Mhsw : Program Studi : Kode Program : NIM / No. Testing : Alamat dan No. Telp. HP :	
NAMA PEMILIK REKENING SPP SEKOLAH PASCA SARJANA (SPs) USU <i>Name of Account Holder</i>		JENIS SETORAN	
JENIS REKENING / <i>Account Type</i> GIRO / <i>Checking Account</i> NO. REKENING 106-0004134378 <i>Account Number</i> JENIS TRANSAKSI <input type="checkbox"/> LOKAL <input type="checkbox"/> ANTAR CABANG <i>Transaction Type Local Interbranch</i>		SPP Sem A/B, Trimester... TA 20.../20... Rp. Perpustakaan Rp. Matrikulasi Rp. KTM Plus (Kartu Tanda Mhsw + ATMANDIRI) Rp. JUMLAH Rp.	
TANDA TANGAN TELLER <i>Teller's Signature</i>		TANDA TANGAN SPs USU <i>SPs USU's Signature</i>	
TANDA TANGAN PENYETOR <i>Depositor's Signature</i>		TERBILANG / <i>In Words</i>	
<ul style="list-style-type: none"> - Kwitansi ini sah apabila terdapat teraan/cetakan komputer, tanggal setor, tanda tangan petugas dan stempel bank - Apabila terdapat perbedaan isian pada kwitansi asli dengan carbon copy, mahasiswa yang bersangkutan dapat dikenakan sanksi akademik - Kwitansi lembar : Asli untuk mahasiswa, Kuning untuk Bank, Merah untuk SPs, Hijau untuk Universitas 			

Catatan :

1. *Blanko SPP rangkap 4*
2. *Blanko harus diketik oleh petugas bagian SPP*
3. *Blanko harus ditandatangani oleh Kasubag. Keuangan/KTU*
4. *Blanko harus distempel FEB*



**PROGRAM MAGISTER
ILMU EKONOMI
FAKULTAS EKONOMI
UNIVERSITAS SUMATERA UTARA**

**PROSEDUR:
PEMBAYARAN SUMBANGAN
PENGEMBANGAN PENDIDIKAN (SPP)**

No. Dokumen : MP- GKM – MIE- 05
Edisi : 1
Revisi : 2
Berlaku efektif : November 2021
Halaman : 6 dari 11

Lampiran 2. format bukti pengambilan blangko SPP

Program Studi :

Semester :

Tahun Akademik :

Jumlah SPP :

No	Nama	NIM	NO BLANKO	Tanggal	Tanda tangan	Keterangan
1						
2						
3						
4						
5						
dst						





**PROGRAM MAGISTER
ILMU EKONOMI
FAKULTAS EKONOMI
UNIVERSITAS SUMATERA UTARA**

**PROSEDUR:
PEMBAYARAN SUMBANGAN
PENGEMBANGAN PENDIDIKAN (SPP)**

No. Dokumen : MP- GKM – MIE- 05
Edisi : 1
Revisi : 2
Berlaku efektif : November 2021
Halaman : 7 dari 11

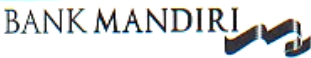
Lampiran 3 contoh blanko SPP yang sudah divalidasi Bank Mandiri

  <p>Nomor Urut : 165 UNIVERSITAS SUMATERA UTARA</p>	
FORMULIR SETORAN UNTUK SEKOLAH PASCA SARJANA (SPs) USU <i>Deposit Form For Sekolah Pasca Sarjana (SPs) USU</i>	
No. : 002168 CABANG USU : TANGGAL: 10-04-2007 /20 ... <i>Branch Date</i>	
VALIDASI DENGAN HURUF CETAK / Fill in with Block Letters	
10620 1062050 27 27/04/2007 1062050 1062050 1062050 1062050 CASH IDR 9.300.000.00 CR 106-00-0413437-8 SPP PPS USU IDR 9.300.000.00 CR 1-0000000 1.0000000 HESTI FIBRIASARI TANGGAL EFEKTIF 24/04/2007	Nama Lengkap Mhs Hesti Fibrasari Program Studi S-3 Linguistik Kode Program : NIM / No. Testing : Alamat dan No. Telp. HP :
NAMA PEMILIK REKENING SPP SEKOLAH PASCA SARJANA (SPs) USU <i>Name of Account Holder</i>	JENIS SETORAN SPP Sem. I 07 08 TA 20.../20... Rp. 6.250.000,- Perpustakaan / Daftar Ulang Rp. 50.000,- Matrikulasi Perpustakaan Rp. 1.000.000,- KTM Plus (Kartu Tanda Mhs + ATMANDIRI) Rp. 2.000.000,- JUMLAH Rp. 9.300.000,- Sembilan Juta tiga ratus ribu rupiah TERBILANG / In Words Keterangan : Semester : I
JENIS REKENING / Account Type GIRO / Checking Account NO. REKENING 106-0004134378 Account Number JENIS TRANSAKSI <input checked="" type="checkbox"/> LOKAL <input type="checkbox"/> ANTAR CABANG <i>Transaction Type Local Interbranch</i>	TANDA TANGAN TELLER TANDA TANGAN SPP USU TANDA TANGAN PENYETOR <i>Teller's Signature SPS USU's Signature Depositor's Signature</i>
<ul style="list-style-type: none"> - Kwitansi ini sah apabila terdapat teras/betakan komputer, tanggal setor, tanda tangan petugas dan stempel bank - Apabila terdapat perbedaan isian pada kwitansi asli dengan carbon copy, mahasiswa yang bersangkutan dapat dikenakan sanksi akademik - Kwitansi lembar : Asli untuk mahasiswa, Kuning untuk Bank, Merah untuk SPs, Hijau untuk Universitas 	

Catatan :

1. Lembar Asli warna putih untuk mahasiswa
2. Lembar warna merah dikembalikan ke bagian keuangan FEB (mahasiswa menanda tangani buku pengembalian blanko SPP)
3. Kuning untuk bank
4. Jika pembayaran di luar Bank Mandiri cabang USU mahasiswa wajib menyerahkan lembar warna hijau
5. lembar fotokopi diserahkan ke program studi



**PROGRAM MAGISTER
ILMU EKONOMI
FAKULTAS EKONOMI
UNIVERSITAS SUMATERA UTARA**

**PROSEDUR:
PEMBAYARAN SUMBANGAN
PENGEMBANGAN PENDIDIKAN (SPP)**

No. Dokumen : MP- GKM – MIE- 05
Edisi : 1
Revisi : 2
Berlaku efektif : November 2021
Halaman : 8 dari 11

Lampiran 4. format bukti pengembalian blangko SPP yang divalidasi

Program Studi :

Semester :

Tahun Akademik :

Jumlah SPP :

No	Nama	NIM	NO BLANKO	Tanggal	Tanda tangan	Keterangan
1						
2						
3						
4						
5						
dst						



**PROGRAM MAGISTER
ILMU EKONOMI
FAKULTAS EKONOMI
UNIVERSITAS SUMATERA UTARA**

**PROSEDUR:
PEMBAYARAN SUMBANGAN
PENGEMBANGAN PENDIDIKAN (SPP)**

No. Dokumen : MP- GKM – MIE- 05
Edisi : 1
Revisi : 2
Berlaku efektif : November 2021
Halaman : 9 dari 11

**TAGDA BUKTI PEMBAYARAN
VIRTUAL ACCOUNT BILLING
PT. BANK NEGARA INDONESIA (Persero) Tbk.**

BNI

NO. TRANSAKSI : 047975
 ANJAL DAN WAKTU TRANSAKSI : Virtual Account Billing
 12-JAN-2022 09:22:32
 D.VA : 9896010197018016
 NAMA : FITRI SHOLAWATI RITONGA
 STAIL 1 : -
 STAIL 2 : -
 STAIL 3 : -
 Total Tagihan : Rp 6.500.000
 LATA AWALN : Rp0
 TOTAL BAYAN : Rp6.500.000
 KEKURANG DEKET : -
 STATUS : Sukses

SILIH INI HARAP DISIMPAN BAIK-BAIK SEBAGAI BUKTI PEMBAYARAN YANG SAH
TTD DAN STAMPEL BNI

(88781 / 265)

BNI

BNI

SETORAN TUNAI

87328 180684 001010
 SETOR TUNAI
 9896010197018016 FITRI SHOLAWATI RITONGA IDR 6.500.000,00
 TERBILANG : ENAM JUTA LIMA RATUS RIBU RUPIAH
 PENYETOR : FITRI SHOLAWATI RITONGA , REK NO. 9896010197018016
 BIAYA : BEBAS BIAYA
 BERITA: 9896010197018016 FITRI SHOLAWATI RITONGA
 SUMBER DANA : -
 TUJUAN TRANSAKSI : -
 265 - USU MEDAN

BNI

BNI

Teller

Penyetor

Bank telah melaksanakan transaksi sesuai dengan permintaan Penyetor. Sehubungan dengan hal tersebut, Penyetor dengan ini membebaskan Bank dari segala tuntutan hukum berkenaan dengan transaksi diatas. Bukti Setoran Tunai ini merupakan alat bukti yang sah.



**PROGRAM MAGISTER
ILMU EKONOMI
FAKULTAS EKONOMI
UNIVERSITAS SUMATERA UTARA**

**PROSEDUR:
PEMBAYARAN SUMBANGAN
PENGEMBANGAN PENDIDIKAN (SPP)**

No. Dokumen : MP- GKM – MIE- 05
Edisi : 1
Revisi : 2
Berlaku efektif : November 2021
Halaman : 10 dari 11



Heru S2

kemarin pukul 1.07 PM



TAGIHAN AKADEMIK USU HERU ERLANGGA 187018034

Virtual Account

9896010187018034

Expired Date

16 Agt 2021 pukul 23.59



PAYMENT SUCCESSFUL

Billing ID

98960101870180340001

VA

9896010187018034

Total

Rp. 6.500.000,-

Details

SPP S-2 05 2021 1 HERU ERLANGGA 187018034 X1

Rp. 6.500.000,-





PROGRAM MAGISTER
ILMU EKONOMI
FAKULTAS EKONOMI
UNIVERSITAS SUMATERA UTARA

PROSEDUR:
PEMBAYARAN SUMBANGAN
PENGEMBANGAN PENDIDIKAN (SPP)

No. Dokumen	:	MP- GKM – MIE- 05
Edisi	:	1
Revisi	:	2
Berlaku efektif	:	November 2021
Halaman	:	11 dari 11



Heru S2
kemarin pukul 1.07 PM



TAGIHAN AKADEMIK USU HERU ERLANGGA 187018034

Virtual Account
9896020187018034

Expired Date
24 Mar 2022 pukul 23.59



PAYMENT SUCCESSFUL

Billing ID
98960201870180340001

VA
9896020187018034

Total
Rp. 6.500.000,-

Details

SPP S-2 05 2021 2 HERU ERLANGGA 187018034 X1
Rp. 6.500.000,-

